

Guided setup with myAir



myAir کے ساتھ رہنمائی والا سیٹ اپ

myAir ile klavuzlu kurulum

Konfigurationshjälp med myAir

Configuración guiada con myAir

Vodena nastavitev z myAir

Пошаговая инструкция по настройке с помощью myAir

Configurare asistată cu myAir

Configuração orientada com myAir

Konfiguracja z przewodnikiem z myAir

Veiledet oppsett med myAir

„myAir” parengimo naudoti instrukcija

Asistēta iestatīšana ar myAir

Configurazione guidata con myAir

Uppsetningarleiðbeiningar með myAir

الإعداد الموجه باستخدام myAir

Настройка с инструкции с myAir

Vođeno postavljanje s programom myAir

Průvodce nastavením s aplikací myAir

Guidet opsætning med myAir

Volg de instructies in myAir

Toote myAir juhendatud seadistamine

راه اندازی هدایت شده با myAir

Ohjattu käyttöönotto myAir-sovelluksella

Configuration guidée avec myAir

Hilfe zur Einrichtung von myAir

Καθοδηγούμενη ρύθμιση με το myAir

הגדרה מודרכת עם myAir

Üzembe helyezés segítő myAir alkalmazás

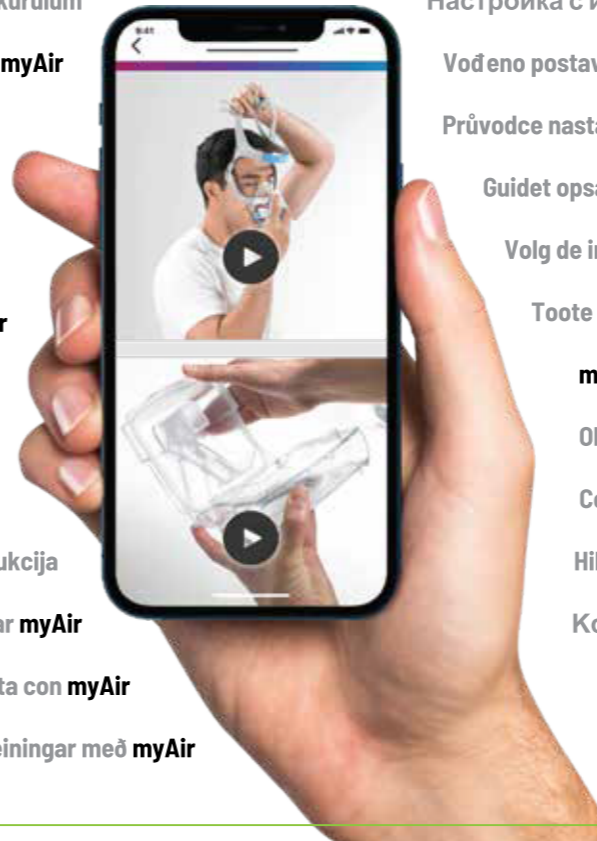

398123



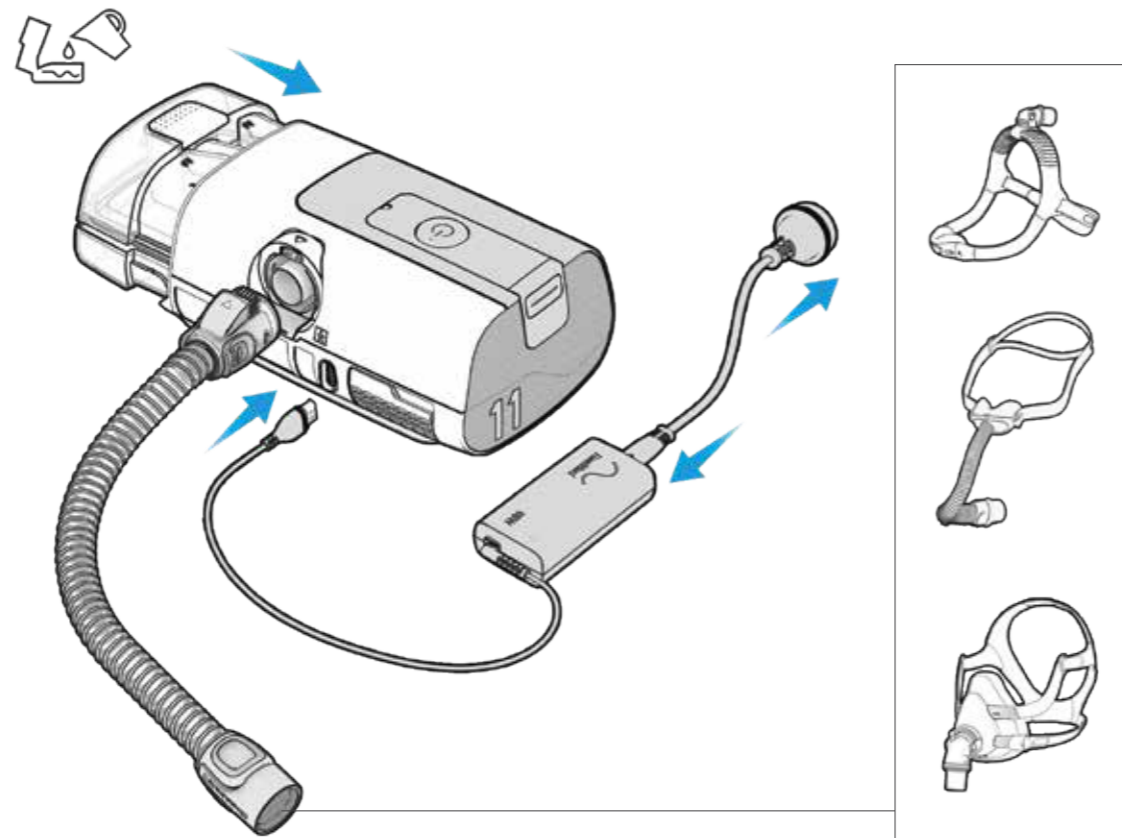

The device includes proprietary ResMed software which is licensed (and not sold) by ResMed. The terms and conditions applicable to the license for the software are included in the User guide and/or the applicable agreement with ResMed.

L'appareil embarque le logiciel exclusif de ResMed qui est fourni sous licence (sans être vendu) par ResMed. Les conditions générales de licence du logiciel sont incluses dans le guide d'utilisation et/ou le contrat conclu avec ResMed.

Das Gerät umfasst die firmeneigene ResMed Software, die von ResMed lizenziert ist (und nicht verkauft wird). Die für die Lizenz der Software geltenden allgemeinen Geschäftsbedingungen sind in der Gebrauchsanweisung und/oder in der geltenden Vereinbarung mit ResMed enthalten.

Il dispositivo include un software di proprietà di ResMed concesso in licenza (e non venduto) da ResMed. I termini e le condizioni applicabili alla licenza per il software sono inclusi nella Guida per l'utente e/o nell'accordo con ResMed applicabile.

